

VARIANTE STRUTTURALE AL PIANO REGOLATORE GENERALE COMUNALE

approvato con D.G.R. 16/3688 del 26/04/2012

progetto arch. Bruno Bianco - arch. Massimo Bracco
indagini geologiche dott. geol. Luigi Cillerai - collaborazione dott. geol. Massimo Gobbi

VARIANTE PARZIALE 3 L.R. 56/77 s.m.i. articolo 17 comma 5

Tavola: URBANIZZAZIONI ESISTENTI:
METANO

6d VP3

studio associato
di architettura
di C. BIANCHI, G. BIANCHI, G. BIANCHI
via S. Vito 10, 11010, MAGGIORA (VC)
tel. 011/841850



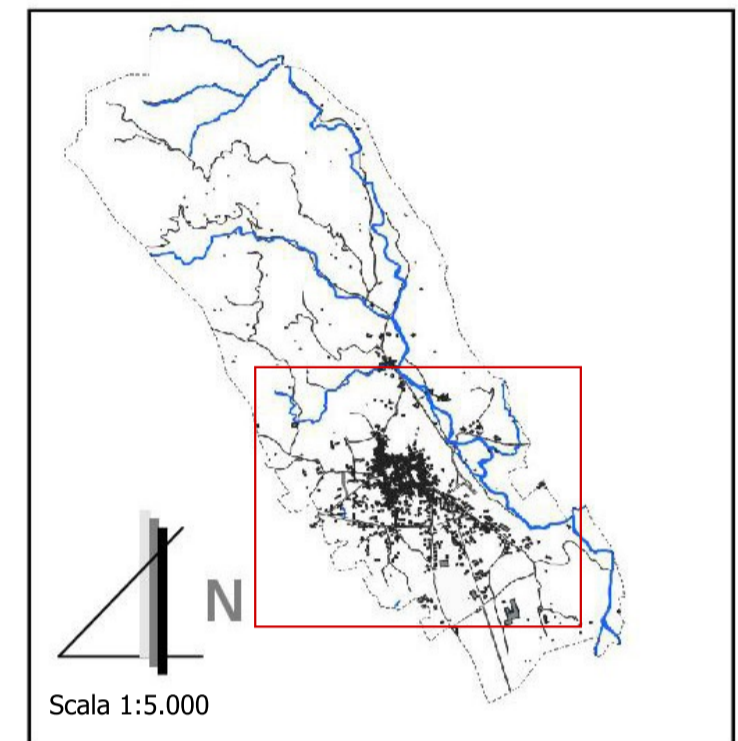

MAURIZIO
CHIOGNETTI
architetto
corso Roma 76
CRESCENTINO (VC)
tel. 0161/841850

Aggiornamento cartografico novembre 2022

Integrazioni marzo 2024



LEGENDA

-  perimetro comune
-  INTERVENTI
-  perimetro centri abitati (L.R. 3/2013)
-  rete metano 4 specie
-  rete metano 7 specie

NOTA:
Informazioni fornite dall'Ente gestore

